



ECHOS 1

Ecole Saint-Gabriel

Chers parents,

Ce premier numéro des ECHOS vous rappelle quelques informations importantes, vous offre des photos des élèves et de leur travail et/ou œuvres d'art ! dans différentes classes. J'en profiterai pour vous parler de notre thème de l'année :

« A Saint-Gabriel prenons soin de la création et de nos lendemains »

Tout ce qui a été créé doit être choyé, protégé et préservé ...les arbres et la nature présents à l'école...les oiseaux qui tentent de venir chercher à manger ...le petit jardin près de la classe ULIS qui est enrichi de légumes et de fleurs...

Nous devons respecter la propreté sur la cour, beaucoup de papiers et de masques traînent par terre. Trop d'enfants oublient leurs vêtements et leurs gourdes sur la cour, à la garderie, dans le gymnase, dans les classes...

Il nous faut faire attention à tout cela ...pour faire attention aux autres !

Il nous faut apprendre à regarder la beauté du monde qui nous entoure...

La beauté du monde... Comme l'expression de sa fragilité quand elle nous frappe, nous oblige à nous adapter. Que les changements soient brutaux, qu'ils soient doux, nous devons apprendre à les surmonter et à les dépasser. La résilience transcende les joies et les peines et l'Inattendu rayonne en silence pour nous surprendre...Osons l'Inattendu de Dieu...Lisons la Parole du Seigneur...

Depuis plusieurs mois nous avons appris à nous adapter, à changer nos comportements pour le bien de chacun, pour notre Maison Commune. Il faut la préserver cette maison commune et préserver notre environnement immédiat, prendre soin de l'eau, ne pas gaspiller ni l'eau ni les denrées ...(l'eau est bonne pour le cœur, c'est un cadeau). Apprenons à être responsable, à nous occuper des autres, à faire que les déchets deviennent des ressources, à s'émerveiller de ce que l'on a, à être solidaire et à partager.

Autant de moyens de vivre heureux en nous réjouissant de l'essentiel. Prions pour remercier le Seigneur...

Cet essentiel dont fait partie le lien social, qu'on appelle très souvent le « vivre ensemble », c'est apprendre à se parler, à s'émerveiller ensemble, à cultiver l'amitié, à se dire avec les mots ce que le cœur nous dit dans notre silence intérieur. Mettons nous au service des autres

Vous l'aurez compris, nous avons beaucoup à faire ...cette année et plus encore... nous allons demander au Seigneur de nous aider à faire au mieux pour la planète, pour notre école (et pour d'autres écoliers plus loin de nous), pour notre communauté éducative, pour nos familles.

Nous comptons sur vous chères familles pour nous aider à faire vivre ce thème toute l'année...n'hésitez pas à nous faire part de vos idées !

Pascale Coyo

RÉINSCRIPTION DES ÉLÈVES

REINSCRIPTION DES ELEVES ACTUELLEMENT SCOLARISES A SAINT-GABRIEL

Vous avez reçu ce MARDI 12 OCTOBRE, une fiche de réinscription pour vos enfants, actuellement scolarisés à Saint-Gabriel, pour la rentrée de septembre 2022.

Nous vous demandons d'avoir la gentillesse de nous la retourner dans les meilleurs délais et au plus tard le **vendredi 19 novembre 2021**, accompagnée de votre chèque d'arrhes de 160€ (par enfant réinscrit). Celui-ci ne sera débité qu'au début du mois de septembre 2022.

Toutefois, dans le cas d'un déménagement, hors Bordeaux, et signalé au cheffe d'établissement avant le 17 juin 2022, le chèque d'arrhes sera détruit.

Nous vous demandons sur le formulaire d'opter pour l'un des trois choix possibles :

- vous êtes certains de réinscrire votre enfant ou vos enfants pour septembre 2022,
- Vous pensez réinscrire votre ou vos enfant, mais une incertitude demeure liée à une potentielle mutation,
- Vous savez d'ores et déjà que vos enfants ne seront plus à Saint-Gabriel l'an prochain.

Ce n'est que dans ce dernier cas que vous n'avez pas à accompagner votre bulletin réponse d'un chèques de 160€. Dans les deux autres cas, il faut joindre à votre bulletin l'acompte (160€ par enfant réinscrit ou susceptible de l'être en septembre 2022). Dans le deuxième cas, le chèque sera détruit si votre départ se confirmait avant le 17 juin 2022.

Ces fiches de réinscription devront être retournées pour le 19 novembre 2021.

Cette procédure, vous le comprendrez, permet à l'école de mieux gérer ses inscriptions et donc de mieux gérez son avenir. D'avance, nous vous remercions de votre compréhension.

INSCRIPTION DES FRERES ET SŒURS ARRIVANT A SAINT-GABRIEL EN SEPTEMBRE PROCHAIN

C'est à compter du 15 octobre 2021 que vous devez venir retirer un dossier, auprès de Pascale Giacomotto à l'accueil, pour les frères et sœurs d'élèves déjà inscrits à Saint-Gabriel. Nous accordons logiquement une priorité pour les frères et sœurs d'élèves déjà scolarisés à Saint Gabriel.

Attention!! L'accueil des enfants de deux ans et demi n'est pour l'instant pas prioritaire, l'accueil des enfants de 3 ans étant obligatoire.

DEMANDE PRE-INSCRIPTION POUR LES FAMILLES EXTERIEURES A SAINT-GABRIEL

Les pré-inscriptions ont également débuté. Elles se font sur le site de l'école www.ecolesaintgabriel.com, en cliquant sur l'onglet « vert » de demande de pré-inscription.

Vous pouvez en informer vos connaissances susceptibles d'inscrire un ou plusieurs enfants à Saint-Gabriel pour septembre prochain. Pour les familles des crèches P'tit Boutchou et Mille couleurs, les inscriptions sont également ouvertes sur le site de l'école.



PARENTS MESSAGERS 2021-2022

PSJ	Mme Astrid COLAS	CP/CE1J	Mme Stéphanie AGUESSE
PST	Mme Sandrine LAHITTE BACH	CE1B	Mme Olivia HUBLOT
MSA	Mme Claire BRUN	CE1V	Mme Tiphaine LESAGE
MSR	Mme Cécile JOSSERAND	CE2B	Mme Caroline SIMOUNET
GSM	Mme Anne-Charlotte SILVY-LELIGOIS	CE2V	Mme Sonia SILVA
GSO	Mme Constance PELLISSIER	CM1J	Mme Amélie DE BOURAYNE
ULIS Capucine	Mme Carmen BRULE-SABADUS	CM1V	Mme Clémence DE RAVIGNAN
CPB	Mme Julie LE GUILLY	CM2M	Mme Aldéramine EHRMANN
CPV	Mme Adélaïde DUCOULOMBIER	CM2O	Mme Valérie SMITH

ECOLE DIRECTE

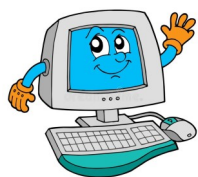

Pour plus de simplicité!! Télécharger l'application ! www.ecoledirecte.com

Merci de vérifier régulièrement vos notifications qui vous indiquent qu'un message, un document ou votre facture se trouvent dans votre Espace **Ecole Directe** et sont à consulter.

LE CARNET DE LIAISON



Le **carnet de liaison** fait partie du quotidien scolaire de vos enfants dans les classes du primaire du CE1 au CM2.

Son objectif essentiel est de faciliter la **communication** entre les familles et l'école. Pour qu'il soit pleinement efficace, chacune et chacun devra veiller au respect des quelques règles essentielles.

Le début du carnet permet à l'élève de s'identifier et d'y coller le règlement intérieur.

Puis se succèdent les zones de correspondance, demande de rendez-vous, autorisation de sortie, d'absence ... puis viennent au centre du carnet les billets avec talon.

1) « **Autorisation de sortie exceptionnelle** » (page 6).

Pour les sorties régulières (suivi médical) il vous faudra demander un rendez-vous avec le professeur (page 5).

2) « **Correspondance entre l'école et les parents** » : cette zone remplace les petits mots et permet aux enseignants de vous répondre.

3) « **Retard** » (billet avec souche couleur « bleu ») : comme le précise le règlement intérieur des élèves, ils sont considérés en retard dès lors que la deuxième cloche a retenti (8 h 25 le matin et 13 h 40 l'après-midi) et que la porte de la classe est refermée. Dans ce cas, si ce retard est évident, quand l'enfant est encore avec sa famille, les parents complèteront le billet ainsi que la souche en prenant bien soin de motiver ce retard. L'élève devra impérativement présenter son carnet de liaison (talon complété et signé par le responsable légal) au surveillant de vie scolaire, M. Benjamin Clique, ou Mme Pascale Giacomotto à l'accueil avant de rentrer en classe. Le motif exposé pourra peut-être plaider en faveur de l'indulgence.

4) « **Absence** » (billet avec souche couleur « rose ») : chaque fois qu'un élève revient d'une absence, ses parents doivent compléter (talon complété et signé par le responsable légal) le billet et la souche en rappelant le motif de l'absence ainsi que le jour et l'heure de la reprise et en signant (talon complété et signé par le responsable légal). L'élève devra impérativement présenter le carnet de liaison à son professeur en rentrant en classe.

5) Enfin, les familles qui en ont fait la demande, la **carte de sortie** sera éditée et conservée par l'élève afin d'être présentée facilement à la personne responsable de la sortie.

ANNUAIRE

L'école Saint-Gabriel va publier son annuaire 2021 /2022.

Nous ferons tout notre possible pour vous le livrer dans les meilleurs délais. Si vous nous avez fait part de votre intention de nous aider à le faire paraître en offrant un encart publicitaire, vous allez être contactés par mail dès maintenant.

Si vous souhaitez rejoindre nos amis sponsors et que vous ne vous êtes pas encore manifestés, alors contactez-nous vite au 05.56.44.31.34 ou même au 06.07.68.69.42 ou par mail : secretariatdir@ecole-saintgabriel.fr.

Merci de tout cœur pour votre participation qui nous aide à mieux vous informer et à mieux vous mettre en relation.

LES ECHOS



Les ECHOS vous sont transmis sur votre espace personnel Ecole Directe et nous vous rappelons qu'ils sont également consultables sur notre site www.ecolesaintgabriel.com, tout au long de l'année.

Si vous souhaitez faire paraître une annonce dans le carnet de l'école (naissances, adoptions, mariages, ordinations, décès), vous devez nous faire parvenir cette information par mail : secretariat@ecole-saintgabriel.fr.

FACTURATION

Toutes les familles ont reçu début octobre leur facture annuelle.

Pour celles qui ont choisi le prélèvement automatique, ces derniers se sont mis en place aux alentours du 10 octobre 2021 et se poursuivront le 7 de chaque mois et ce jusqu'au 7 juillet 2022 inclus soit un total de 10 prélèvements. Vous êtes plus de deux tiers à avoir choisi cette formule qui nous simplifie la tâche.

Pour celles qui ont choisi le règlement par chèque nous poserons en banque les règlements, que vous nous avez normalement déjà remis (cf. la convention de scolarisation) comme suit :

le premier règlement (**1^{er} tiers du total de la facture**) par chèque doit se faire au plus tard le **8 novembre 2021**,

le deuxième règlement (**2^{ème} tiers**) au plus tard le **7 janvier 2022**

le troisième et dernier règlement (**3^{ème} tiers**) au plus tard le **7 avril 2022**.

MEDECINE SCOLAIRE

Nous rappelons aux familles que les enfants ne doivent pas détenir de médicaments dans leur cartable.

Nous ne sommes pas autorisés à donner des médicaments aux enfants à l'école, sauf en cas de traitement chronique qui nécessite un P.A.I. (Projet d'Accueil Individualisé).

Si vous devez donner un médicament à votre enfant (doliprane, ...), vous devez venir vous charger de l'administrer.



Les familles concernées par ce P.A.I. doivent prendre rendez-vous avec le médecin scolaire de notre secteur :

Docteur Marie DECROIX

Tel : 05-56-32-74-48

47 rue Nuits 33100 BORDEAUX

LA RESTAURATION

Nous vous rappelons que la société de restauration exige une grande vigilance quant à la commande des repas.

En effet, pour tout **repas exceptionnel (ticket)**, vous devez le signaler **le lundi qui précède la date du dit repas**.

*Exemple : je souhaite que mon enfant mange exceptionnellement le lundi 18, le mardi 19, le jeudi 21 ou le vendredi 22 octobre ; je dois informer le secrétariat le lundi 11 octobre au **MATIN** dernier délai.*



A l'inverse : **vous devez informer l'école de toute absence au restaurant scolaire**;

Il arrive encore trop souvent que nous cherchions des enfants qui sont tout simplement rentrés chez eux ou invités.

Cela génère beaucoup d'inquiétude et de temps perdu. Nous vous remercions de votre compréhension.

Pour la commande d'un ou plusieurs repas le jour même, nous ferons au mieux pour ces « urgences » dans la limite des disponibilités.

COMPOSITION DU BUREAU DE L'A.P.E.L. 2021-2022

Présidente

Valérie BOLZE

Vice-présidentes

Aurélié DUBOSCQ

Secrétaire

Mathilde DHELENS

Secrétaire adjointe

Alix HIBON

Trésorière

Caroline ROL

Trésorière adjointe

Frédérique LAFARGE

Membres

Malwina D'AUDIFFRET, France L'HUILLIER, Rebecca PINSOLE, Marion AGUETTANT, Sophie BODDAERT, Anne NEUBAUER et Aurélie PRANEUF-JACQUEMIN

Représentante à l'A.E.P.

Valérie BOLZE, suppléante Aurélié DUBOSCQ

Représentant au Conseil Pastoral

Valérie BOLZE, suppléante Anne NEUBAUER

Représentante au Conseil d'Établissement

Valérie BOLZE, suppléante Aurélié DUBOSCQ

Représentante de la commission cantine

Malwina D'AUDIFFRET

Responsable des parents messagers : France L'HUILLIER

L'APEL est une association de loi 1901 qui est au service de la Communauté Educative et qui représente les parents de l'établissement. Elle a pour mission d'assurer le lien entre les familles et l'équipe pédagogique. Elle est un interlocuteur privilégié de la Direction. Elle a un rôle d'accueil, d'information, d'assistance, de représentation et d'animation. Elle est constituée de parents bénévoles, désireux d'être associés à la vie de l'école de leurs enfants.

Être membre de l'APEL,

c'est participer activement à la vie de l'établissement et à la mise en œuvre de son projet éducatif.

**Les bénéfices de nos actions sont toujours dédiés
aux enfants de l'école et donc à vous, chères familles.**

La pastorale



Le samedi 11 septembre a eu lieu la Messe de rentrée à l'école,

Le mardi 21 septembre à 18h00 a eu lieu la Messe de rentrée de l'enseignement Catholique à la Cathédrale, présidée par Monseigneur James,

Messes à la chapelle de l'école, Notre Dame des enfants :

Le Père Laurent Dubosc vient célébrer l'eucharistie à 7h50 à la Chapelle.



Nous vous attendons nombreux, pour vivre ensemble ces messes où les enfants, parents et l'équipe éducative prient et communient autour de Celui qui nous rassemble.

18 novembre

2, 9 & 16 décembre—6 & 20 janvier—3 février

3, 10, 17, 24, & 31 mars

7 avril—5 mai—2 & 16 juin

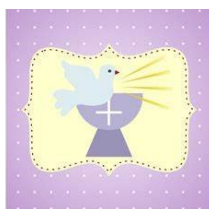

Samedi 14 mai aura lieu la Messe de la Première Communion

EVENEMENTS ORGANISES PAR L'A.P.E.L.

Vendredi 26 et Samedi 27 novembre 2021 : **Marché de Noël**

Jeudi 2 et vendredi 3 décembre 2021 : **Vente de sapins de Noël**

Lundi 3 janvier 2022 : **Epiphanie**

Jeudi 24 mars 2022 : **Carnaval de la mi-carême**

Jeudi 31 mars et vendredi 1er avril 2022 : **Bourse aux vêtements de Printemps**

Jeudi 14 avril 2022: **Vente de chocolats de Pâques**

Mardi 7 juin : **Loto**



Toutes ces festivités sont bien sûr envisagées sous réserve des conditions sanitaires.

MARCHE DE NOËL



Le marché de Noël de l'école aura lieu les 26 et 27 novembre.

Retenez bien cette date!!!

En attendant celles ou ceux qui souhaitent s'investir et nous aider dans la préparation sont les bienvenus.

Pour cela, contactez-nous par mail apelsaintgabriel33@gmail.com



ANIMATIONS

Comme tous les ans l'A.P.E.L. vous propose un objet personnalisé par vos enfants.

Cette année nous vous proposons une boîte à gâteaux, à trésor, à couture....un cadeau à offrir à toute la famille, grands-parents, marraines, parrains....

3 modèles au choix à découvrir et commander sur le lien hello asso qui vous parviendra très prochainement.

PARTENARIAT AVEC L'ASSOCIATION

Nous sommes un groupe d'amis bordelais qui nous reformons pour soutenir l'association "Les Liens du cœur" et son projet de la maison des familles sur le site de l'hôpital Haut Lévêque.

Le 8 octobre 2022, cela sera notre 4ème défilé (en matériaux de récupération) en 30 ans que nous organisons à Saint Joseph-de-Tivoli. Tous bénévoles, nous devons tout organiser sans rien dépenser, 100 tenues à créer en récoltant des matériaux, tout trouver gratuitement.

La vente des billets des défilés et la vente aux enchères de quelques tenues nous permettra de faire un don aux "Liens du cœur".

Si vous souhaitez en savoir plus, nous soutenir.

N'hésitez pas à nous suivre sur notre page Facebook ou sur notre compte Instagram.

Nous vous remercions pour votre soutien.

Toute l'équipe de "Plus on est de fous, plus on rit ».

Une boîte sera installée dans le hall pour la collecte des matériaux



Liste des matériaux à récolter
Novembre 2021

- Bobines de fil vides
- Rubans
- Muselets de champagne
- Masques noirs (après lavage)
- Chemises d'hommes usées
- Elastiques des masques blancs
- Chaussettes « isolées »
- Draps blancs
- Tissus noirs
- Sac Ikea
- Emballages des gâteaux « Bonne-Maman » (sachet blancs avec vichy rouge)
- Papiers dorés des gâteaux « Gavottes »
- Emballages des sachets de thé
- Bouchons bouteilles de lait Rose vert et rouge

Un grand MERCI
Suivez-nous sur Facebook
et Instagram

Merci à tous

CROSS DE SAINT-GABRIEL



Samedi 11 septembre,

Nous avons été ravis de pouvoir faire le Cross cette année ,

Bravo à nos exceptionnels coureurs qui se sont donnés « à fond »
pour courir !

Tous ont fait de beaux efforts pour terminer leurs tours !

Un grand BRAVO!

Merci aux parents de l'APEL pour les rafraîchissements et les gâteaux.

REMISES DES DIPLOMES du CROSS

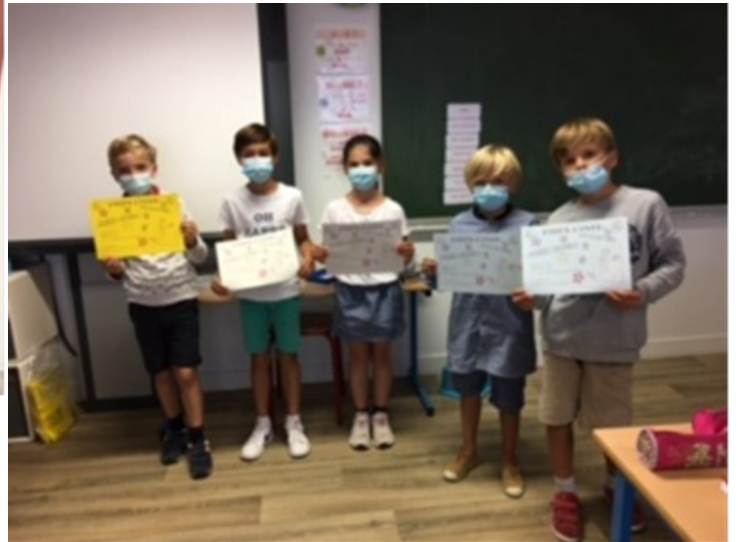

SORTIES ET VOYAGES DE CLASSES

Depuis le mois de septembre, les mardis matin, les **CE1 Bleu, Vert et Jaune** vont à la piscine,

Depuis le mois de septembre, les jeudis après-midi, les **CM1 Jaune et Vert**, vont au stade Batany, pratiquer le hockey,

Depuis le mois d'octobre, les jeudis après-midi, les **CM2 Mauve**, vont faire de l'athlétisme à Bon Pasteur

Le vendredi 15 octobre 2021, le matin : les classes de **CE1 Bleu et CE1 Vert**, sont allés visiter le Grand Théâtre de Bordeaux,



Le mardi 16 novembre 2021, le matin : la classe de **CP/CE1J** ira au Musée des arts décoratifs (Thème : les paysans designers)

Le vendredi 19 novembre 2021, le matin : la classe de **GSO** ira au Musée des Beaux Arts

Le vendredi 26 novembre 2021, le matin : la classe de **GSM** ira au Musée des Beaux Arts

Classe de **CM2O** : 8 séances de cycle de Patinoire l'après-midi de 13h00 à 16h00 les jeudis : 18 novembre, 25 novembre, 2 décembre, 9 décembre, 16 décembre, 6 janvier, 13 janvier, 20 janvier

Voyage de classe **CE2** : du lundi 2 mai au vendredi 6 mai 2022

CAMBRIDGE



Examen Cambridge : **mercredi 18 mai**

Remise des diplômes : **jeudi 30 juin**

L'A.P.E.B. ET SON CENTRE DE LOISIRS



L'A.P.E.B. organise l'A.L.S.H., l'Accueil de Loisirs du mercredi et des petites vacances à Saint-Gabriel.

Pour les vacances de Février, Pâques et Juillet,

les dossiers d'inscription sont en ligne sur leur site : apeb33.com

L'A.P.E.B. assurera une garderie le vendredi 17 décembre à l'occasion de la Journée des Communautés (cf. rappel du calendrier ci-dessous).

LE VOYAGE EN NORMANDIE DES CM2









Notre voyage en Normandie

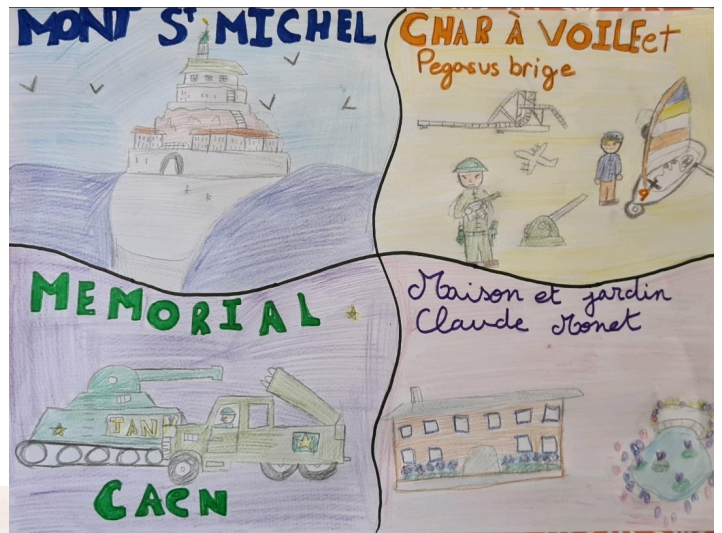
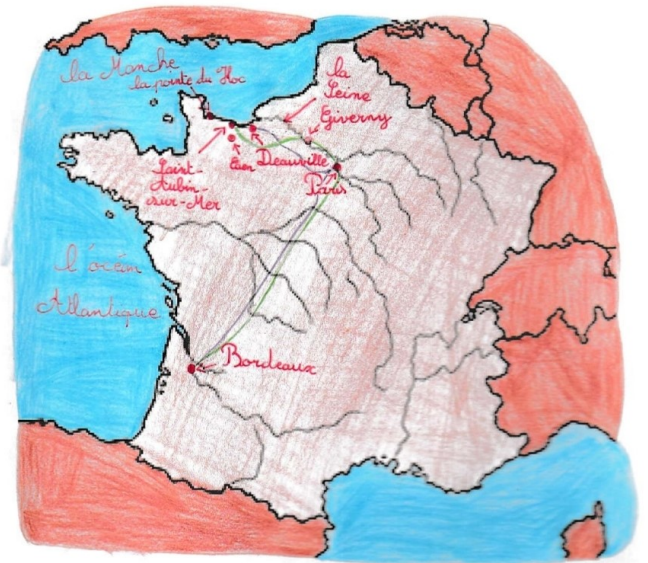

Chefs d'Œuvres d'Automne en GS Orange



Apprenons les Premiers Secours en CMI Jaune

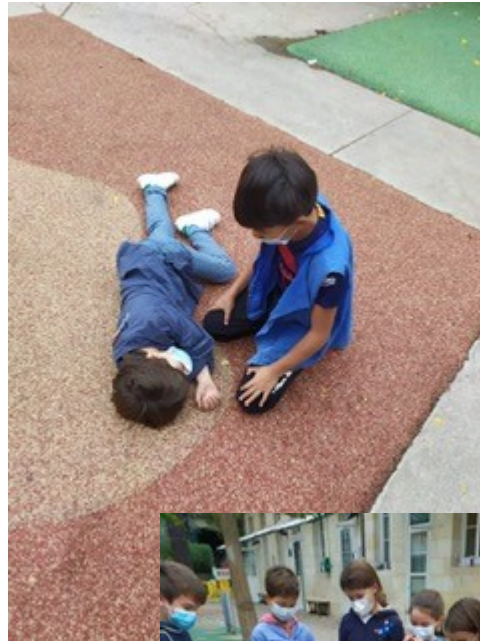

Exercice de confinement en CP Bleu



TEMPS LIBRE ET JEUX AVANT LES VACANCES



SURPRISE !!!

L'année dernière, au mois de mai, la classe de MSR a participé à un concours de dessin et de poésie, organisé par l'entreprise LACOSTE (vente de matériel pédagogique et bureautique) dans le cadre de leur soutien et solidarité à l'Association IKIGAI. Cette association a pour but de faciliter l'inclusion des enfants autistes. Les thèmes travaillés par les enfants sont :

- Grandir et apprendre tous ensemble avec mon camarade différent
- Je, toi, nous : Apprendre à se connaître, ça aide à vivre ensemble!



Bravo les enfants, pour votre magnifique victoire!!!



MARGAUX,

**Petite fille MARGAUX,
Notre gentille amie,
Qui toujours sourit.
Sans dire mots,
Qui fait des câlins
Tout plein tout plein.
Qui parle avec des caresses
Pleines de gentillesse.
Qui aime bien jouer
Être parmi nous
Recevoir des bisous.
Essaye de savoir sauter
Est un peu handicapée.
Elle voudrait nous parler.
MARGAUX a un « M ».
On l'aime.**

EVALUATIONS NATIONALES



Nos élèves de CP et de CE1 ont été évalués au mois de septembre en français et en mathématiques à la demande du ministère de l'éducation nationale.

Le mode de passation, le temps imparti ainsi que les critères de correction sont des normes à prendre en compte pour la lecture des résultats.

Les enseignants vous rendront pour les vacances la fiche de restitution des résultats individuels de votre enfant.

RAPPEL DU CALENDRIER SCOLAIRE 2021—2022

PROCHAINS SAMEDIS TRAVAILLES :

Samedi 27 novembre et Samedi 9 avril

les élèves auront classes ces jours là de 8h25 à 11h40

Vacances de toussaint	Du Vendredi 22 octobre après la classe Au Lundi 8 novembre au matin	<u>Service de l'A.P.E.B. assuré</u>
Vacances de Noël	Du Jeudi 16 décembre après la classe Au Lundi 3 janvier au matin	<u>Pas de service de l'A.P.E.B.</u>
Vacances d'hivers	Du Vendredi 11 février après la classe Au Lundi 28 février au matin	<u>Service de l'A.P.E.B. assuré</u>
Vacances de printemps	Du Vendredi 15 avril après la classe Au Lundi 2 mai au matin	<u>Service de l'A.P.E.B. assuré</u>
Pont de l'Ascension	Du mercredi 25 mai au 30 mai au matin	
Vacances d'été	Vendredi 1er juillet après la classe	<u>Service de l'A.P.E.B. assuré</u>

NAISSANCES



Le 7 septembre 2021, **Philippa NENERT**, petite sœur de Léontine (CE1B), d'Auguste (MSA) et de Timothée (CM1V).

Le 7 septembre 2021, **Noé CHAVANNE**, petit frère d'Adèle (PST),

Le 19 septembre 2021, **Charles et Matthieu BILLOT**, petits frères de Grégoire (GSO) et Valentine (PSJ),

Le 11 Octobre 2021, **Alban COLAS**, petit frère de Faustine (GSO) et d'Hector (PSJ)

Le 13 octobre 2021, **Manon GAILLY**, petite sœur d'Arthur (CP/CE1J) et de Paul (PSJ).



Souvenirs en dessins semaine en Normandie

